MARIE-MICHÈLE CLÉROUX

MAQUILLEUSE
MUA.MAKEUPBYMICHELLE@GMAIL.COM
(514)-701-6730

Autonome depuis plusieurs années, professionnel, capacité de travailler sous pression remarquable. Professionnalisation dans un certification au collège Lasalle fait en 2022 - Certificat obtenu avec majoritairement des notes de 100%.

Voir image références et lettre de rérence ci-dessous/en annexe.

EXPÉRIENCES

Vidéo Clip pour Az.Artist. Octobre 2022

Employeur : Az.Artist

Pour la chanson F.O.F, de la chanteuse Az. Artist : 2 maquillages différent et des retouches ont par ailleurs été faits au cours de la journée.

Photo shoot éditoriale pour un portfolio. Septembre 2022

Employeur : Rahul B Kannikara

Maquillage éditorial artistique et coiffure réalisé pour le portfolio du photographe Rahul.

Retouches réaliser aux besoins au courant de la journée.

Photo shoot pour la gamme Nu:rish. Juin 2022

Employeur : Isabelle Huot

Shooting de lancement de la gamme Nu:rish maquillages et retouches des modèle jusqu'à la fin du photo shoot.

Maquilleuse - Fashion Show signature 2022 Collège Lasalle Mai 2022

Employeur : Keven Chicoine,
Maquillage de plusieurs modèles avec un délai de temps à respecter.

Travailleur autonome/autodidacte MUA 2019 – 2022

Maquillage réalisé pour soirée,événements artistiques.fashion show,mariages,bals,tournages,photo shoot ect.

Conseillère beauté et maquilleuse 2020 - en cours

Pharmaprix

COMPÉTENCES

Tournages - photo shoot - e-com – soirées - fashion show – spectacles – mariages – bals - événements artistique.

ÉTUDES

Formation AQTIS // MUA En processus

Module maquillage mode et beauté du Collège Lasalle. Janvier-mai 2022

Annexe

.

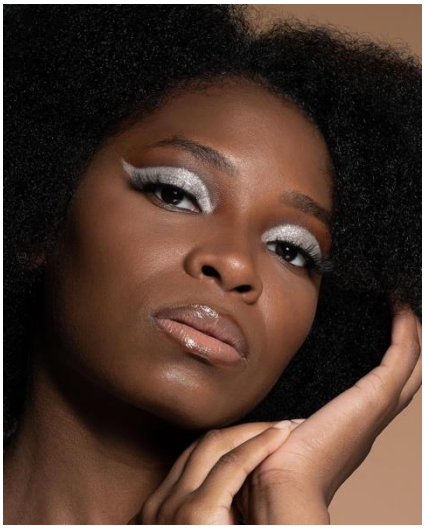

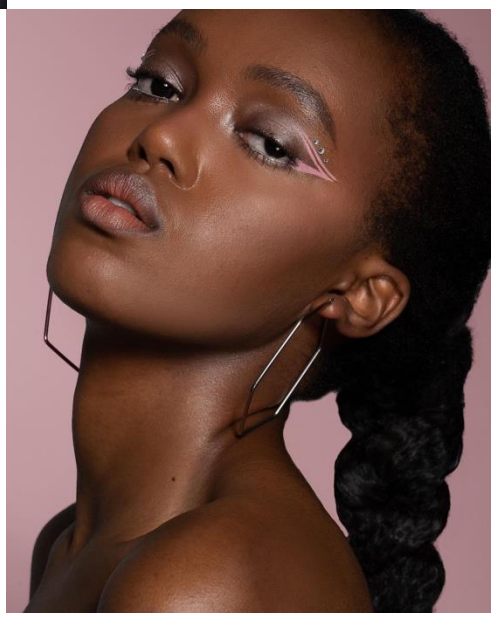

COLLÈGE LASALLE

Attestation

La direction des études du Collège LaSalle Montréal certifie que

Marie-Michèle Cléroux

a satisfait aux exigences du programme

Maquillage artistique – Mode et beauté

330 hours

à la session Hiver 2022

En foi de quoi, nous lui décernons la présente Attestation
avec tous les droits, honneurs et privilèges qui s'y rattachent.

Responsable des programmes académiques

Directeur des études

Directeur Général

Collège LaSalle

RÉSEAU LCI ÉDUCATION

Collège LaSalle
Montréal

Montréal, le 15 mai 2022

Madame,
Monsieur,

Le 13 mai à Montréal, les gradués du programme de Design de mode du Collège LaSalle participaient au défilé déambulatoire Signature 22, longeant la Promenade du Vieux-Port, pour se terminer au Grand Quai, mettant en lumière leur inventivité. Ce fut l'occasion de lancer *Signature, le livre, Tome 2.*, un ouvrage magnifique pour découvrir les collections des finissants. L'événement a aussi permis de dévoiler en présence de l'artiste, le nouveau vidéoclip *Oui, oui* de Zoé Sanders, qui met en vedette certaines des créations des étudiants. Les équipes de beauté du Collège LaSalle ont réalisé les maquillages et les coiffures transformant quelque 100 mannequins pour l'occasion.

Marie-Michèle Cléroux a su donner vie aux maquillages désirées, sous la supervision de Keven Chicoine Forest.

L'élève a démontré de la motivation et un grand professionnalisme tout au long du processus, de la rencontre déterminant les styles, aux ateliers de pratique jusqu'à la réalisation des maquillages le jour du défilé, a suivi les instructions et maintenu un niveau de qualité et d'efficience pendant cet apprentissage.

Nous n'avons que de bons mots pour l'éthique de travail et la passion de Marie-Michèle Cléroux. Nous lui souhaitons beaucoup de succès dans ses projets futurs.

L'événement Signature fut une réussite et nous désirons souligner le travail des étudiants du Collège LaSalle. Nous vous invitons le https://www.collegelasalle.com/signature pour y retrouver les moments phares et les collections.

Salutations,

Andrew McNally
Enseignant en Commercialisation de la mode
École internationale de mode, arts et design du Collège LaSalle Montréal